

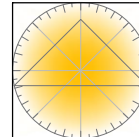

COMUNE DI BASSANO DEL GRAPPA

CONSOLIDAMENTO STATICO CASE PAROLINI

PROGETTAZIONE ARCHITETTONICA E IMPIANTISTICA



AREA ^ LL.PP. - Servizio Sviluppo Investimenti
Gruppo di lavoro: Dott. Geom. Diego Pozza, Arch. Laura Arcaro, Geom. Elena Tagliaro, Geom. F. Barone



PROGETTO DI FATTIBILITA' TECNICA ED ECONOMICA

OGGETTO DELL'ELABORATO

Sezioni
Stato di fatto

Cod. Elab.: 05.SF.T.SEZ.01	Rev. 00 luglio 2019	Scala 1:100
----------------------------	---------------------	-------------

Visto: IL DIRIGENTE AREA LL.PP. Dott. Ing. Walter Stocco	IL R.U.P. Dott. Geom. Diego Pozza	IL PROGETTISTA - AREA 4^ LL.PP. Arch. Laura Arcaro
---	--------------------------------------	---

-  PORZIONE DI EDIFICIO CROLLATA E/O NON ACCESSIBILE
rappresentazione grafica dedotta da documentazione d'archivio
-  AREA NON SOGGETTA AD INTERVENTO

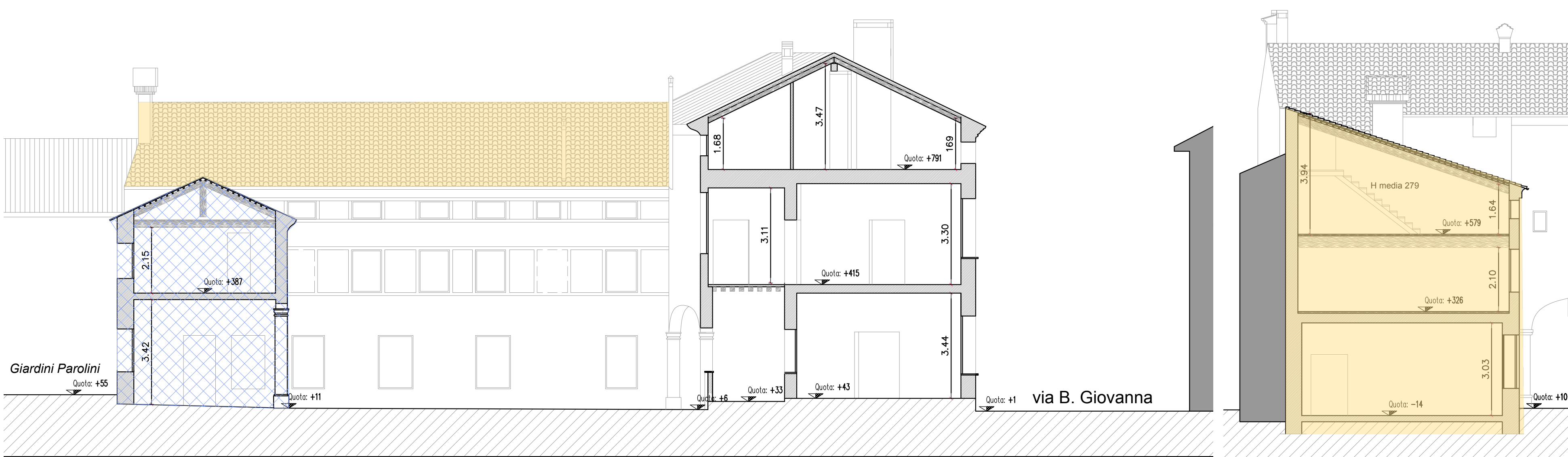

SEZIONE A-A

SEZIONE B-B